

Instrucciones para los opositores

Convocatoria a los aspirantes para la celebración del primer ejercicio y ejercicio único de la fase de oposición el día 28 de octubre de 2023, a las 10 horas de la mañana en la Escuela Técnica Superior de Ingenieros de Telecomunicación, avenida Complutense número 30, 28040 Madrid.

- Se deberá planificar con tiempo suficiente la llegada al centro para evitar aglomeraciones.
- El día del examen estará permitida la utilización del aparcamiento de la Escuela.
- En la página web <https://mpt.gob.es/ministerio/procesos-selectivos/laboral-al-pi.html> se encuentra el listado de admitidos al proceso selectivo con indicación del aula de examen.
- Se recomienda a los opositores que utilicen los aseos antes de acceder a las aulas de examen.
- No se autorizará el acceso de los acompañantes al edificio de la ETSIT.
- Se accederá las aulas de forma ordenada siguiendo las indicaciones del personal que constituye el tribunal. El opositor tendrá preparado en todo momento el DNI o documento equivalente que acredite de forma indudable su identidad, el opositor situará el DNI sobre la mesa, debiendo estar visible en todo momento.
- Los móviles u otros aparatos de comunicación permanecerán apagados.
- El material mínimo indispensable para la realización del examen irá en un solo bolso o mochila, de tamaño pequeño, que cada aspirante llevará siempre consigo. El bolso o mochila que lleve el aspirante será colocado debajo del asiento.
- No se podrá prestar, pedir prestado o intercambiar ningún material.
- El opositor puede llevar su propia botella de agua, pero todo lo que introduzca al aula deberá llevárselo consigo al finalizar el examen.
- Se hará lo posible por mantener el aula ventilada por lo que se recomienda a los opositores que acudan al examen con ropa de abrigo suficiente.
- Debe utilizarse bolígrafo azul o negro para escribir la solución.
- En caso de necesitar el uso del aseo, se levantará la mano y se esperará a que alguna persona del Tribunal dé permiso para salir, no se dispondrá de tiempo adicional.
- Ninguna persona podrá levantarse de su puesto sin previa autorización del Tribunal.
- Una vez iniciado el ejercicio, no se podrá salir durante los 15 primeros minutos, ni durante los últimos 15 minutos.
- En caso de salir antes de la finalización del ejercicio y querer llevarse el cuestionario, se pondrá nombre y DNI en el mismo y se entregará cuando haya salido el resto de los opositores del aula.
- Los aspirantes que requieran certificado de asistencia lo indicarán al entrar en el aula.



La ETSI de Telecomunicación está ubicada en el Campus de Excelencia Internacional de Moncloa (Ciudad Universitaria).
Avenida Complutense, nº 30 (28040 Madrid).
En transporte público se puede llegar por metro (línea Circular, estación Ciudad Universitaria) o autobús (línea EMT 82).
Coordenadas GPS (40.452776, -3.725842)

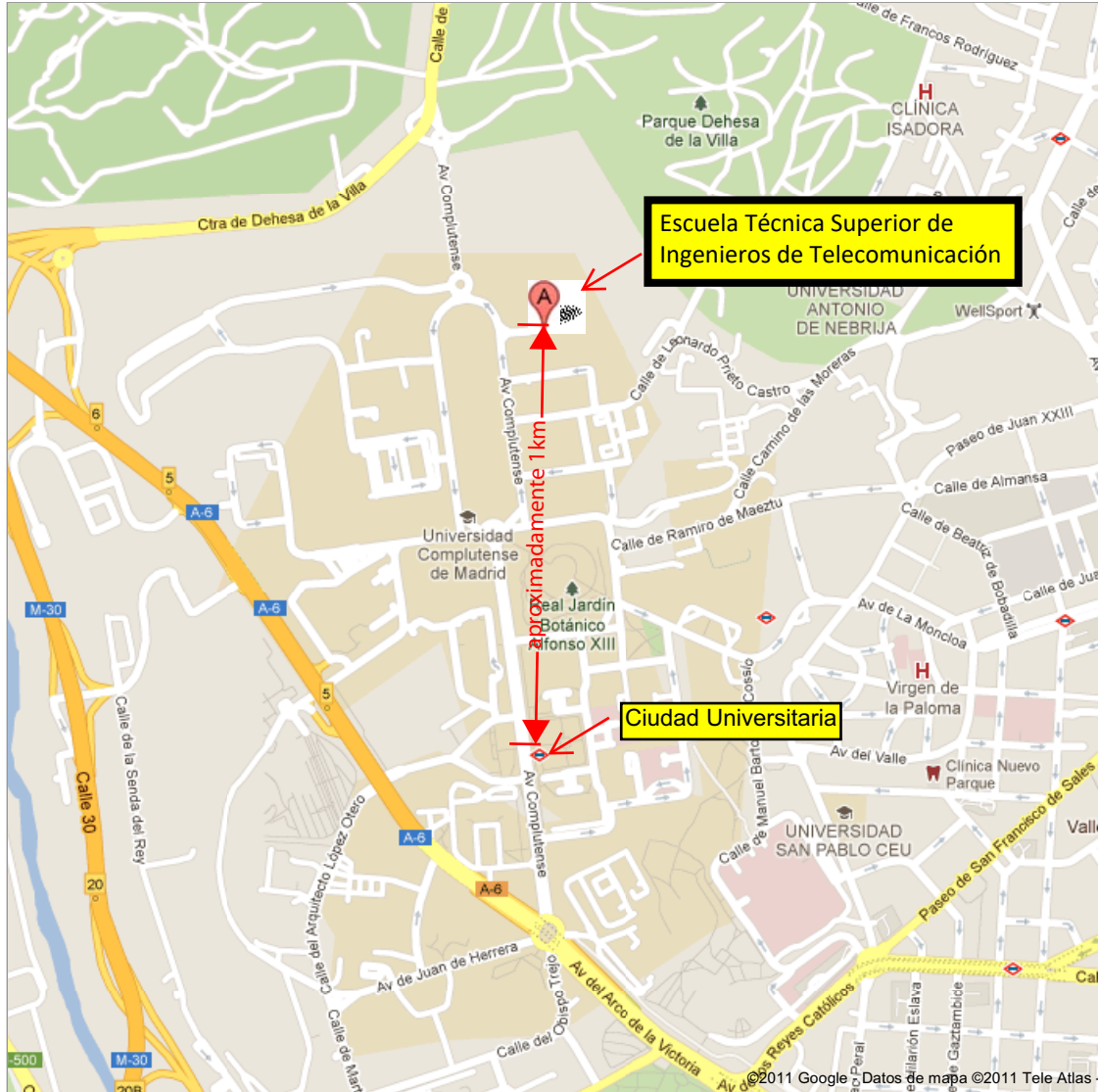

Guía de acceso al Aula Magna Tribunal

Tribunal

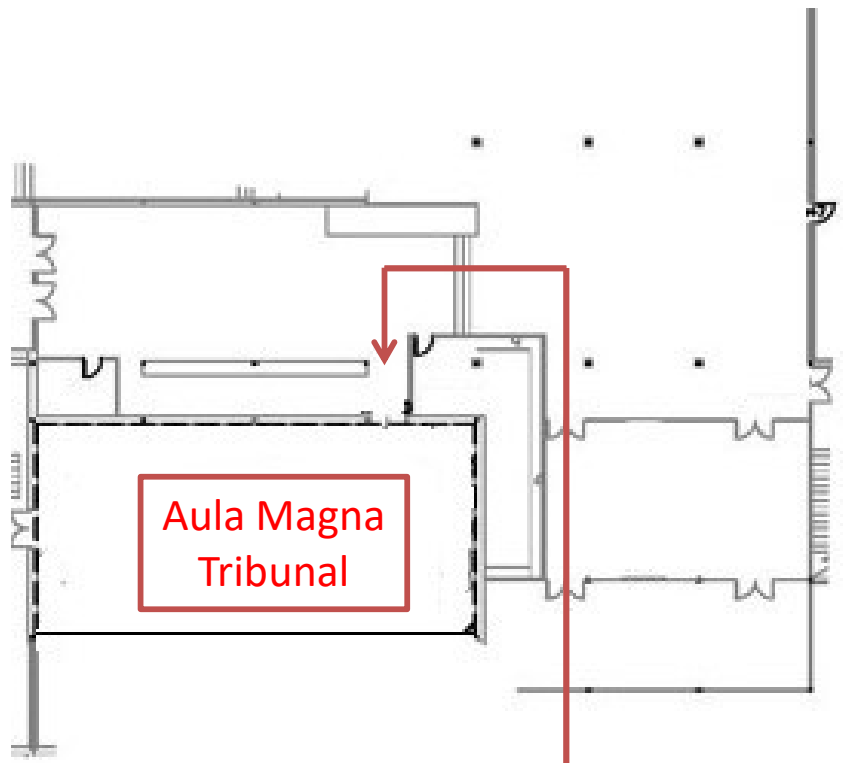
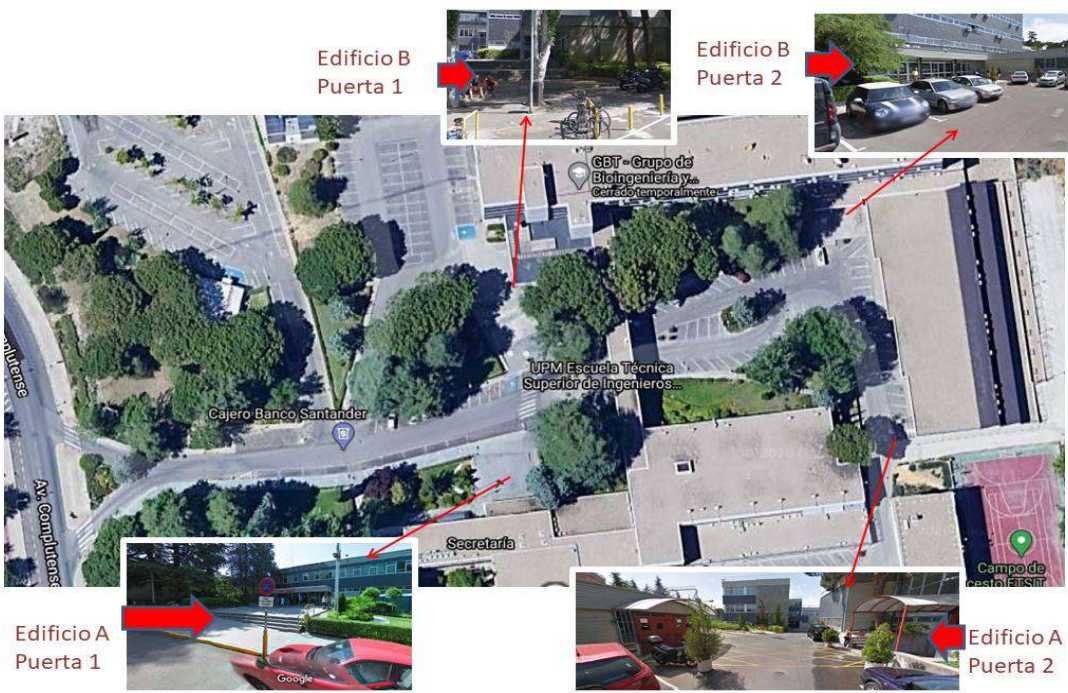

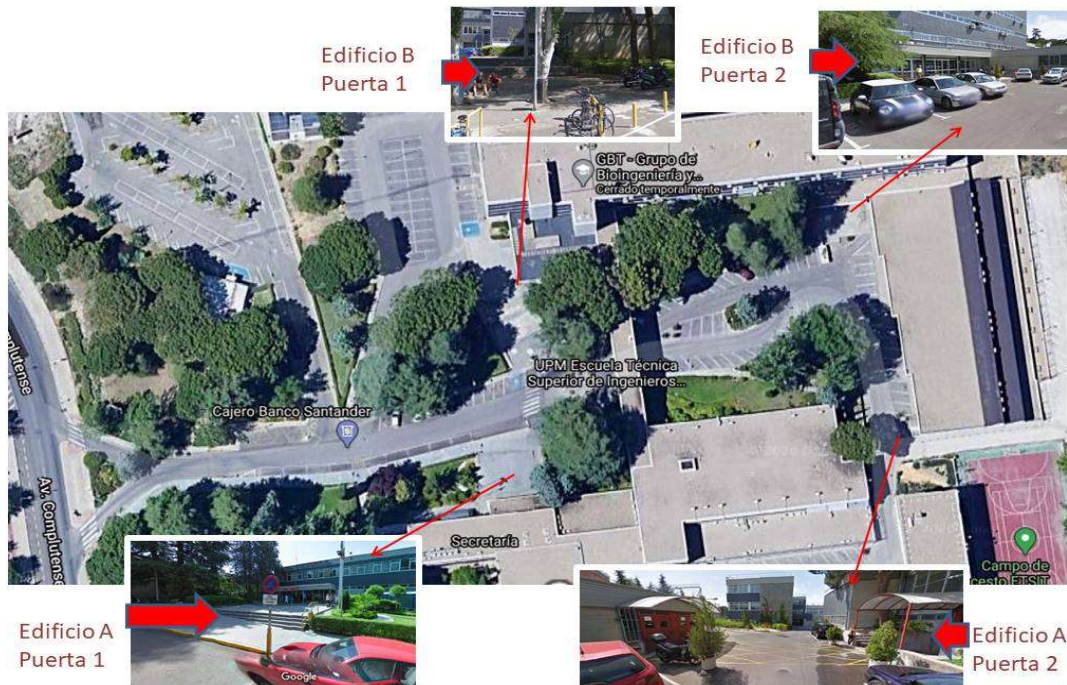

Guía de acceso al aula

A-036

(Hay rampas de acceso disponibles en todo el recorrido)

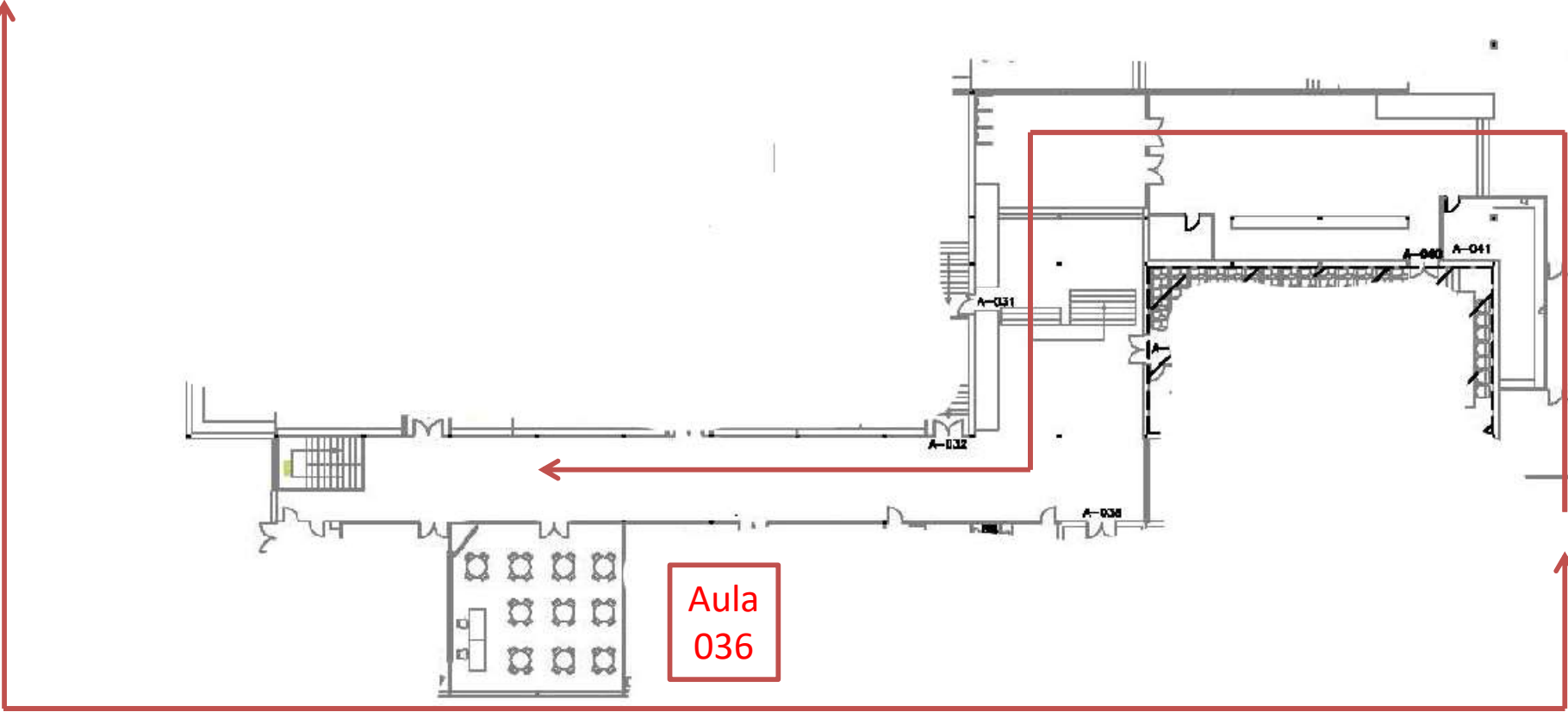

Guía de acceso a las aulas

A-102.L4 A-102.L5

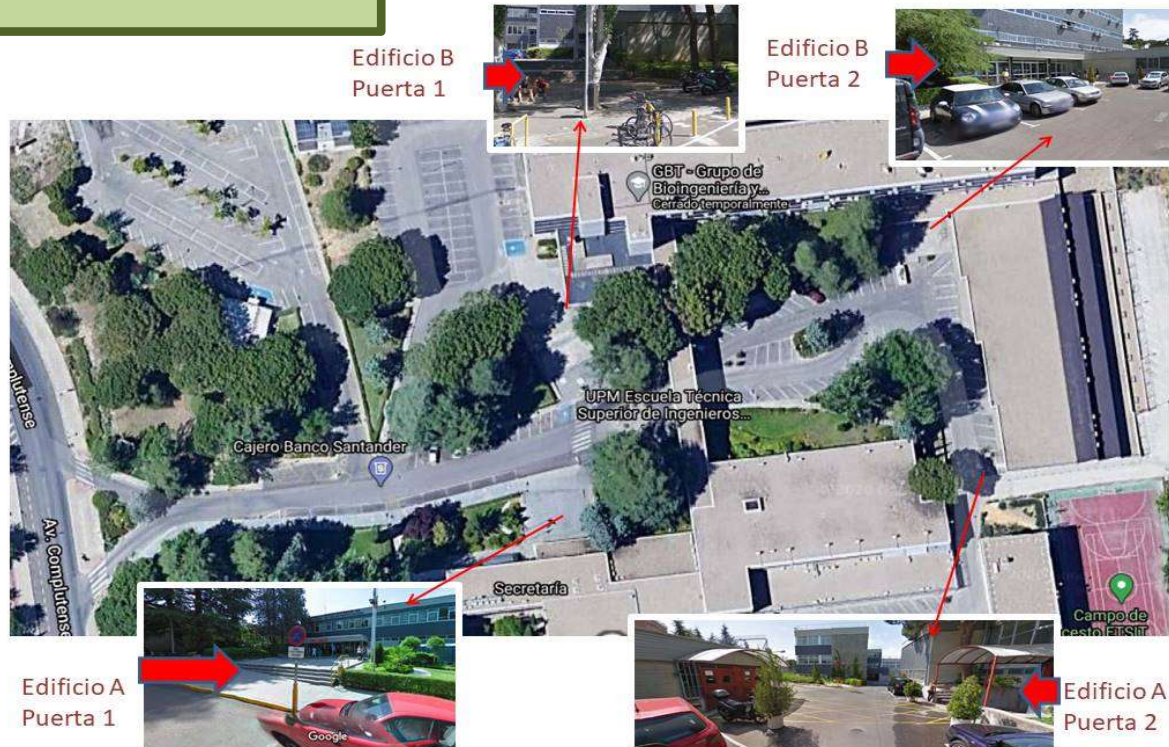

Aula
A-102 L5

Aula
A-102 L4
Tribunal

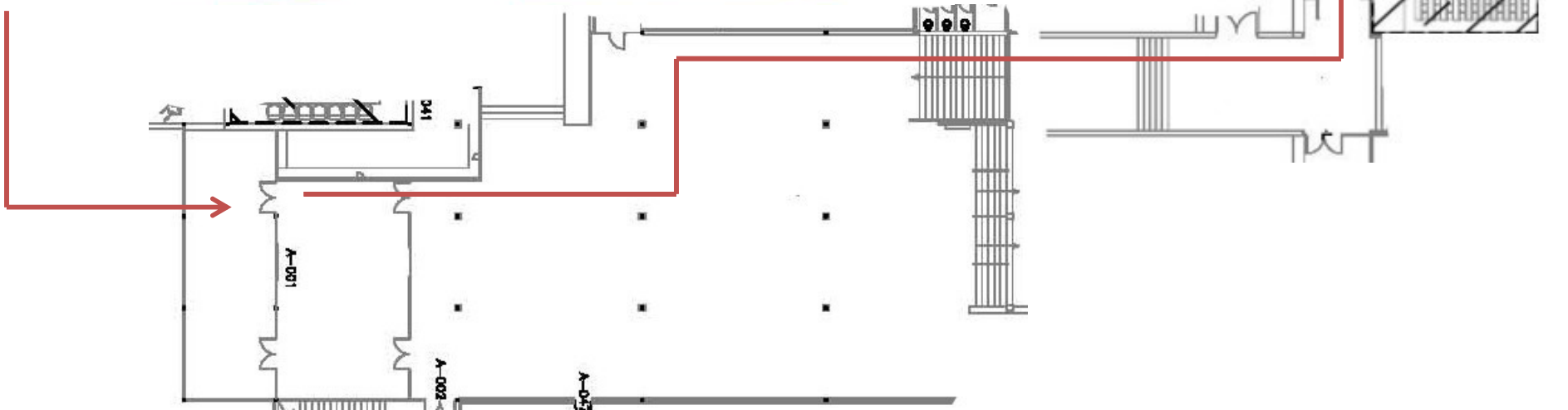

Guía de acceso a las aulas

- | | |
|-------|-------|
| A-120 | A-122 |
| A-123 | A-125 |
| A-128 | A-202 |
| A-204 | A-301 |

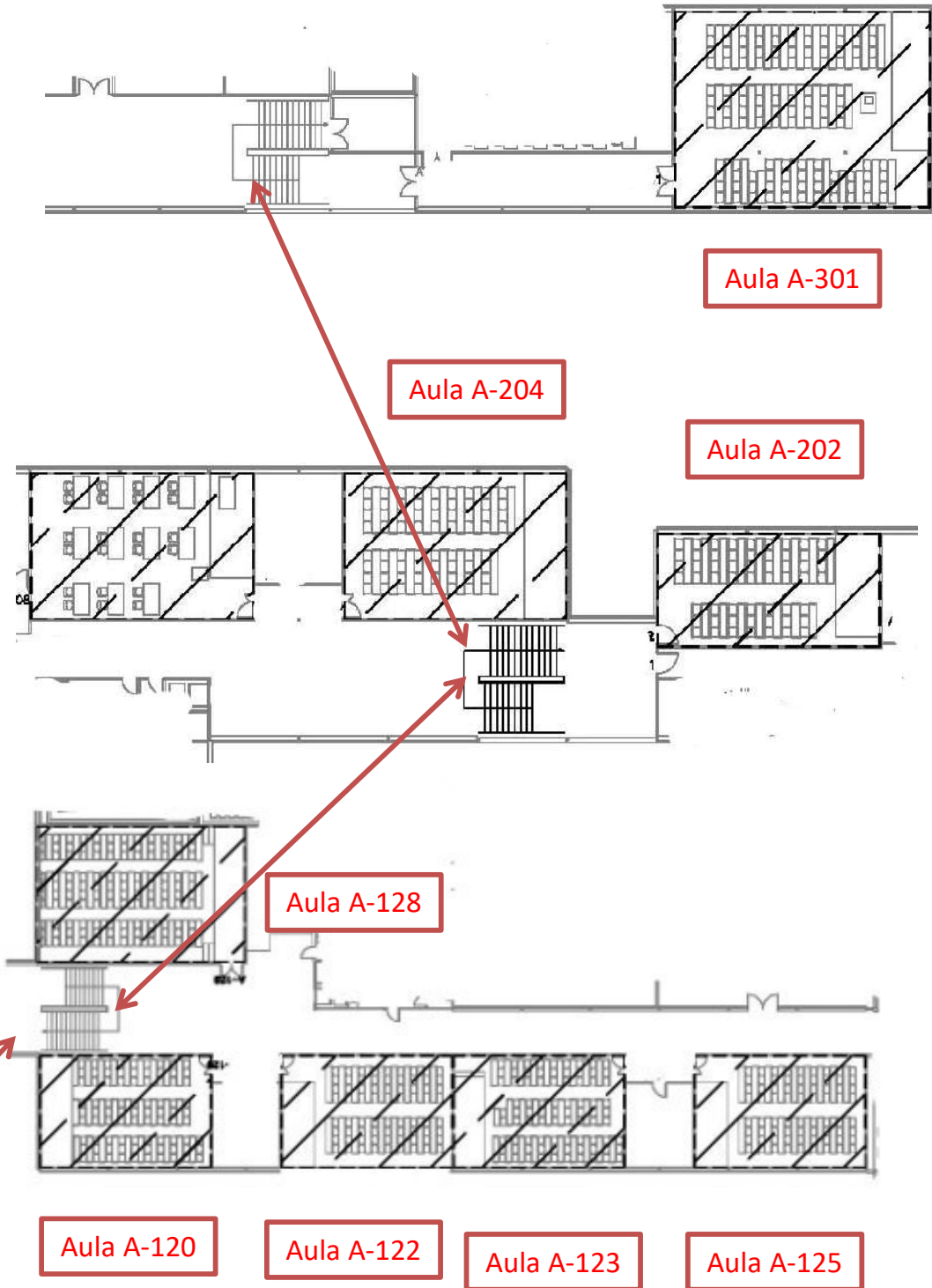
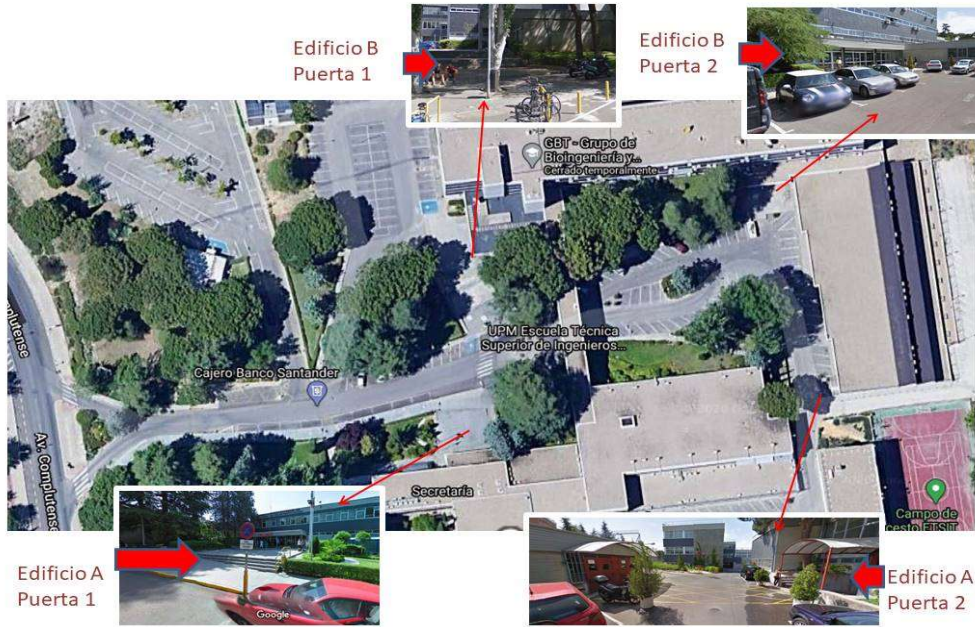

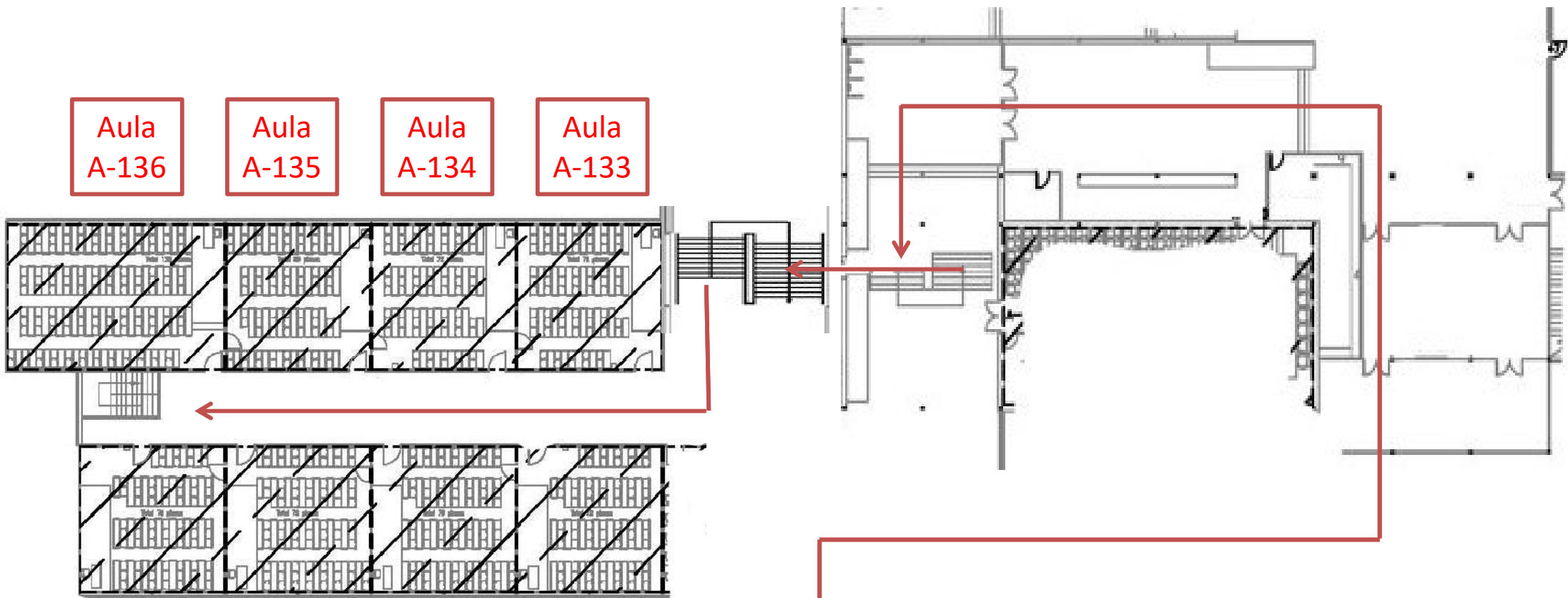

Aula
A-136

Aula
A-135

Aula
A-134

Aula
A-133

Aula
A-137

Aula
A-138

Aula
A-139

Aula
A-140

Guía de acceso a las aulas

A-133	A-134
A-135	A-136
A-137	A-138
A-139	A-140

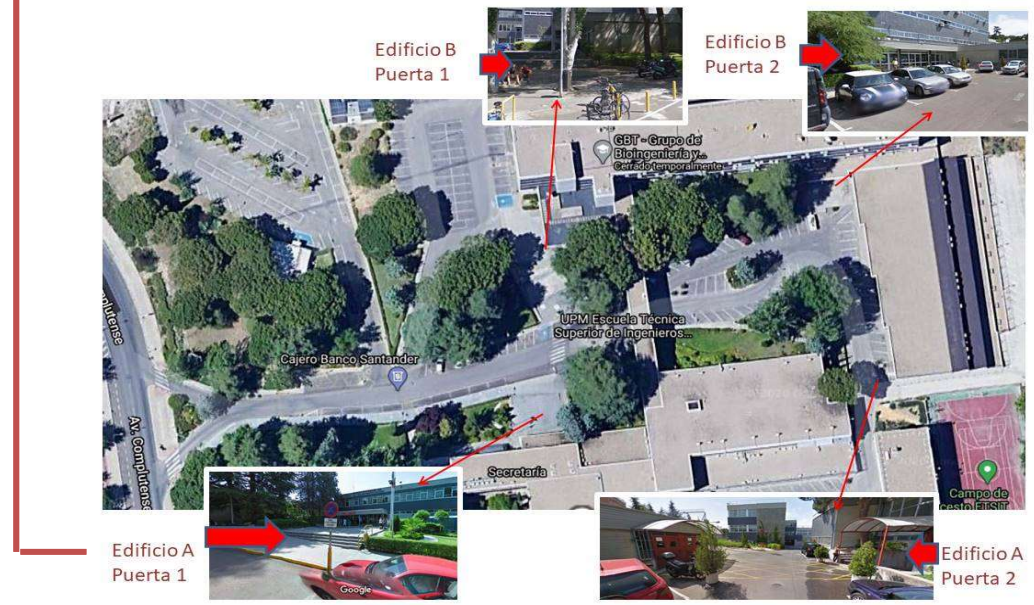

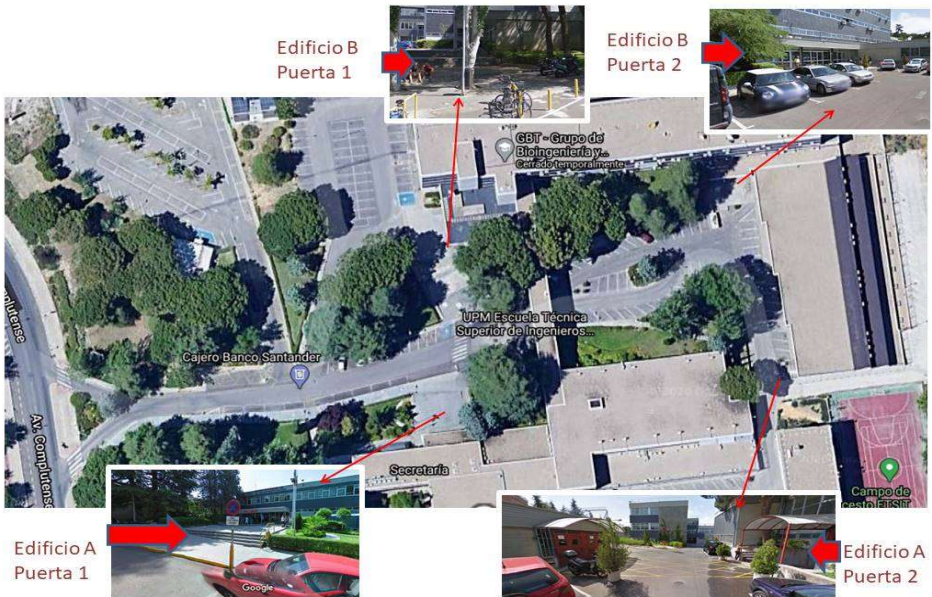

Guía de acceso a las aulas

- | | |
|----|-----|
| B1 | B2 |
| B3 | B4 |
| B5 | B6 |
| B7 | B8 |
| B9 | B10 |

